ABONNEMENT DE MUSIQUE
BRUXELLES

SONATE

(en Ré mineur)

DE

NICOLO PORPORA

(né en 1685)

POUR

Violon avec accompagnement de Piano

d'après la basse de l'auteur

PAR

H. LÉONARD

N° 24183.

Pr M. 3.50.

Propriété pour tous pays
MAYENCE, B. SCHOTT'S SÖHNE.
Londres, Schott & Cie. 159 Regent Street
Paris Maison Schott, 19 Boulevard Montmartre.
Bruxelles, Schott frères. 82 Montagne de la Cour.
Sydney, Schott & Cie 281. George Street.

SONATE

(en ré mineur)

par NICOLO PORPORA.

(nè en 1685.)

avec accomp: de Piano par H. LÉONARD.

I.

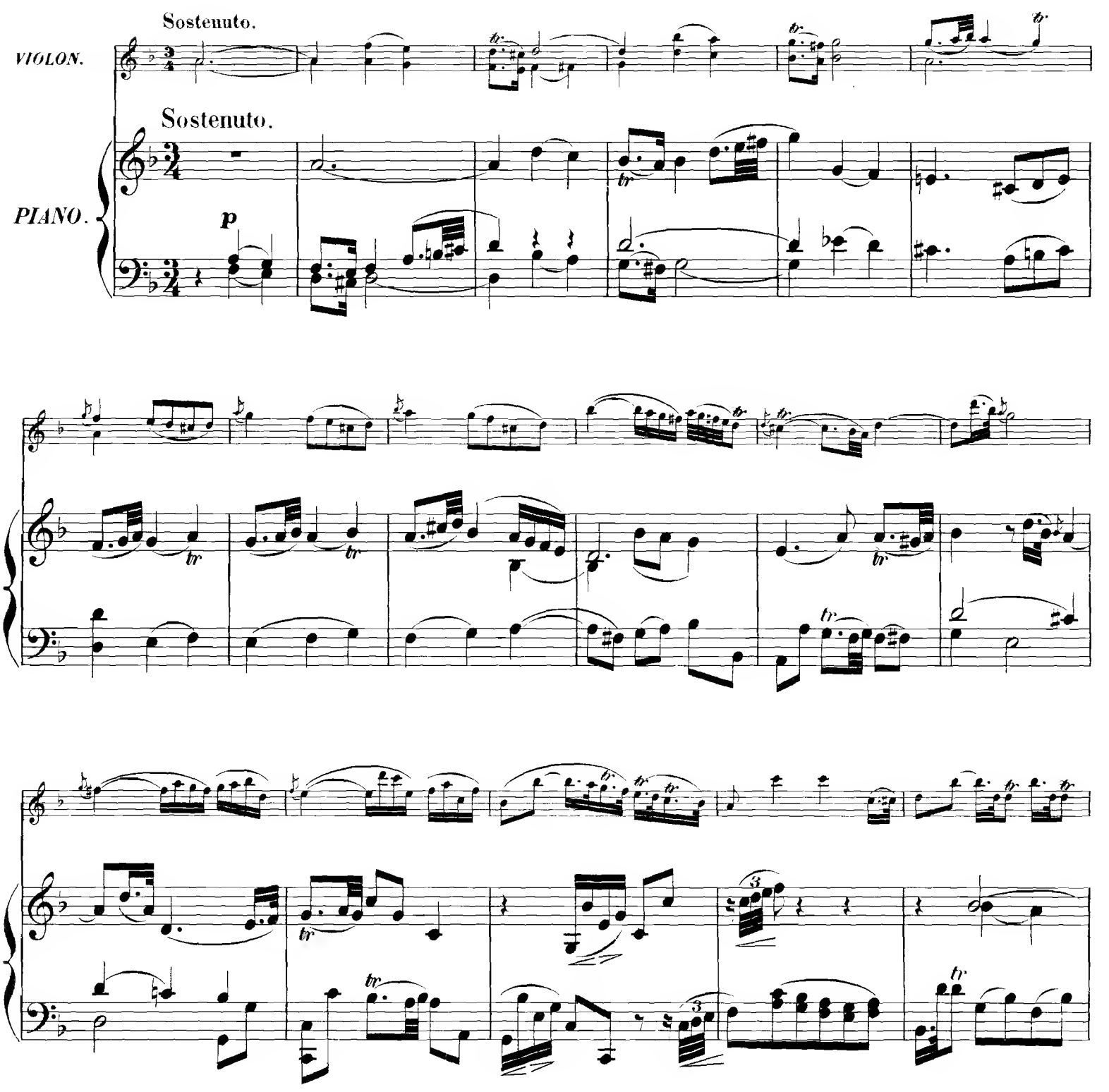

Stich u. Druck von B. SCHOTT'S SÖHNE in Mainz.

24183

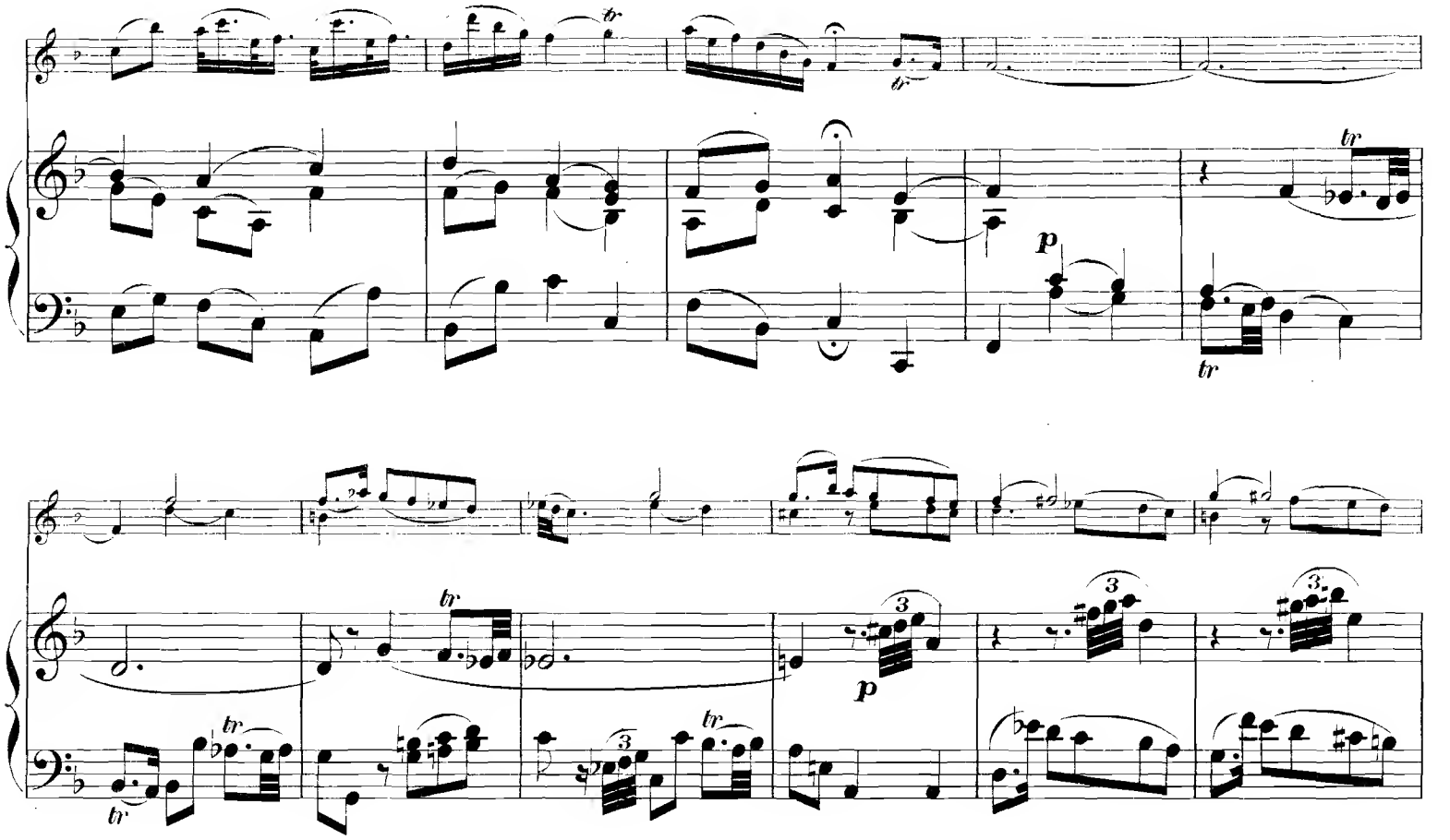
tr
p
3
rall.
Adagio.
dim.

II.

Vivace.

mf

Vivace.

mf

mf

p

cresc.

p

cresc.

f

p

f

f

p

f

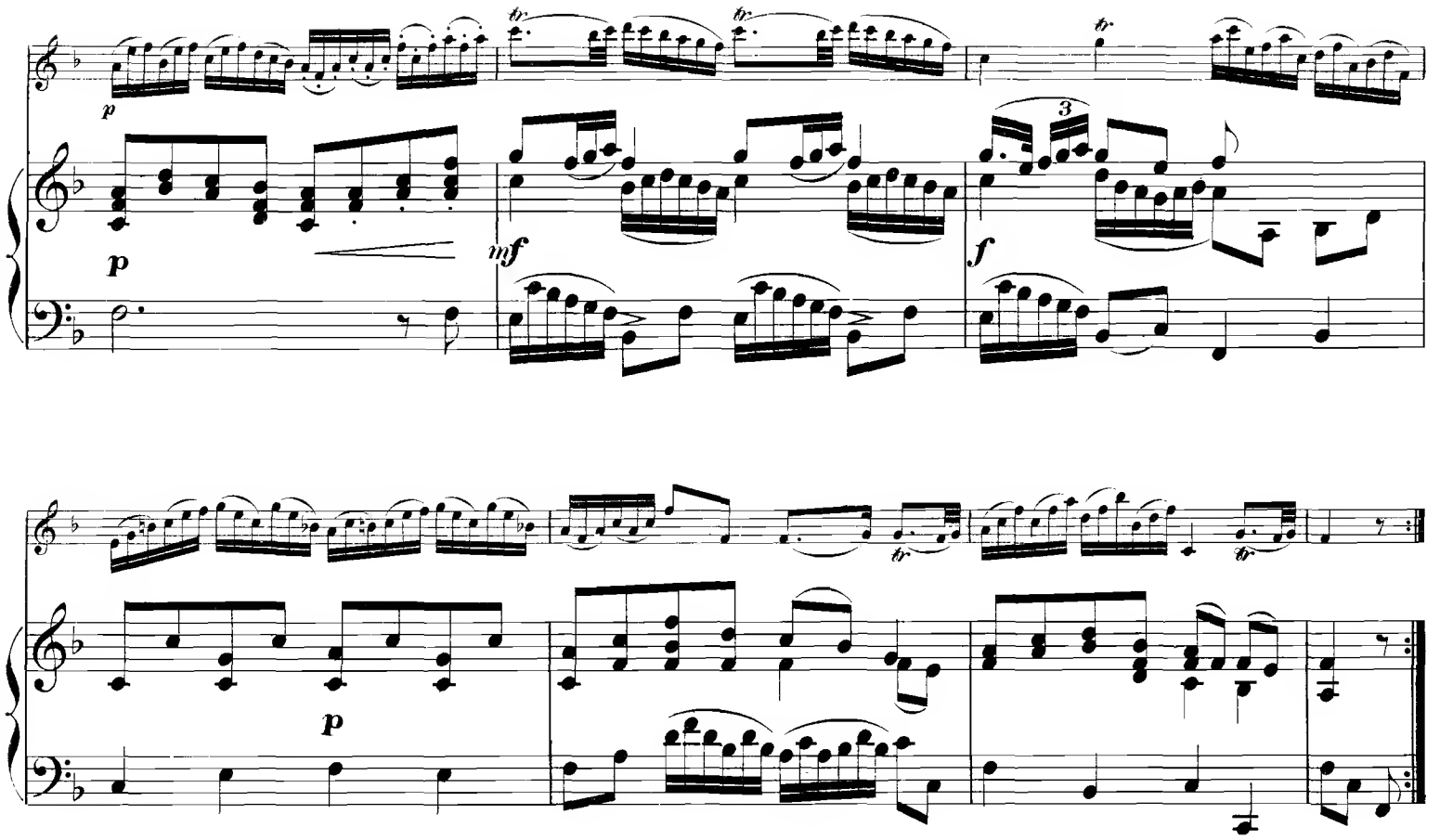
p
p
mf
f
p
mf
mf
p
p
mf

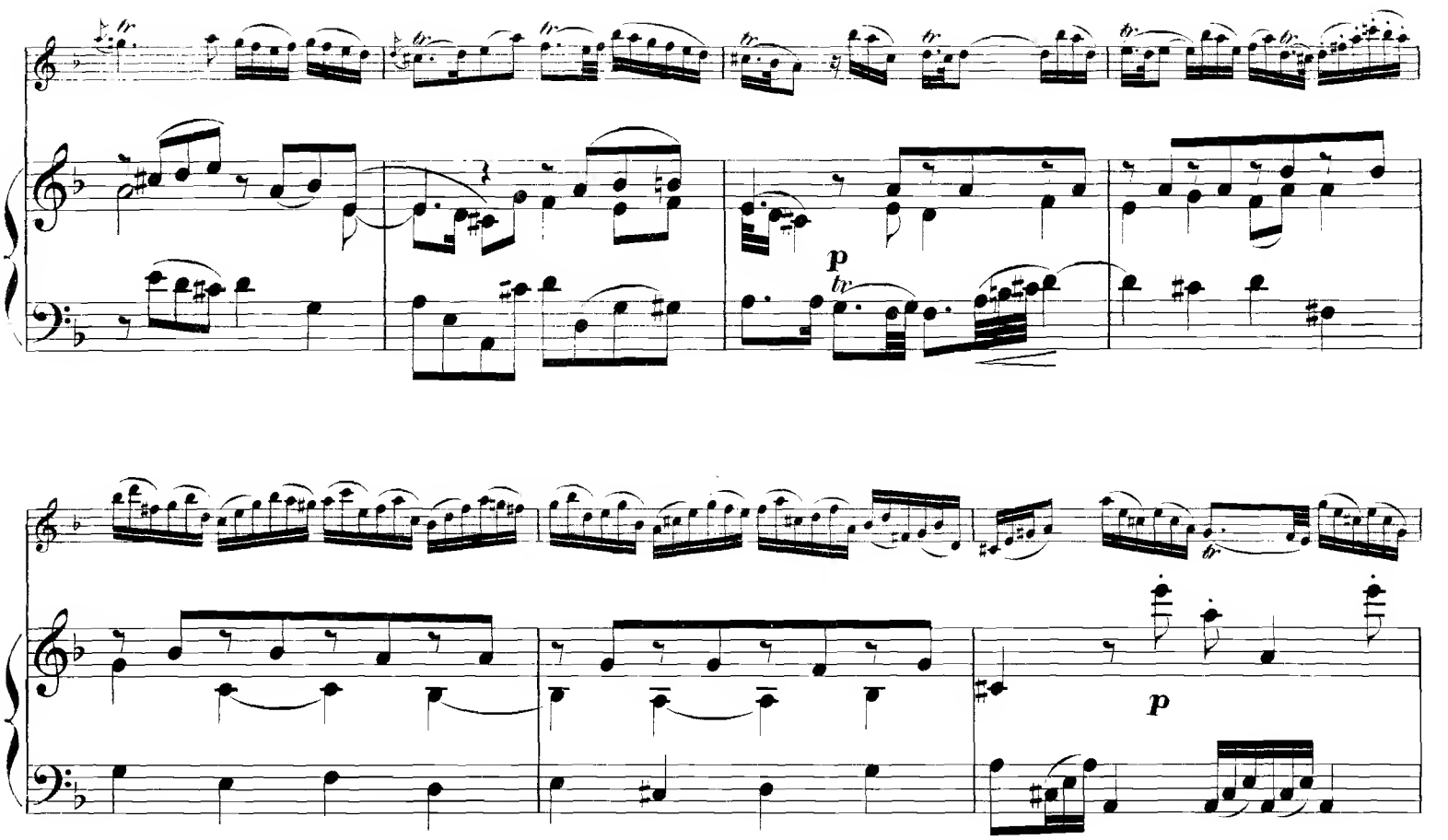
p
tr
p
p
f
p
mf
p
3
3
3

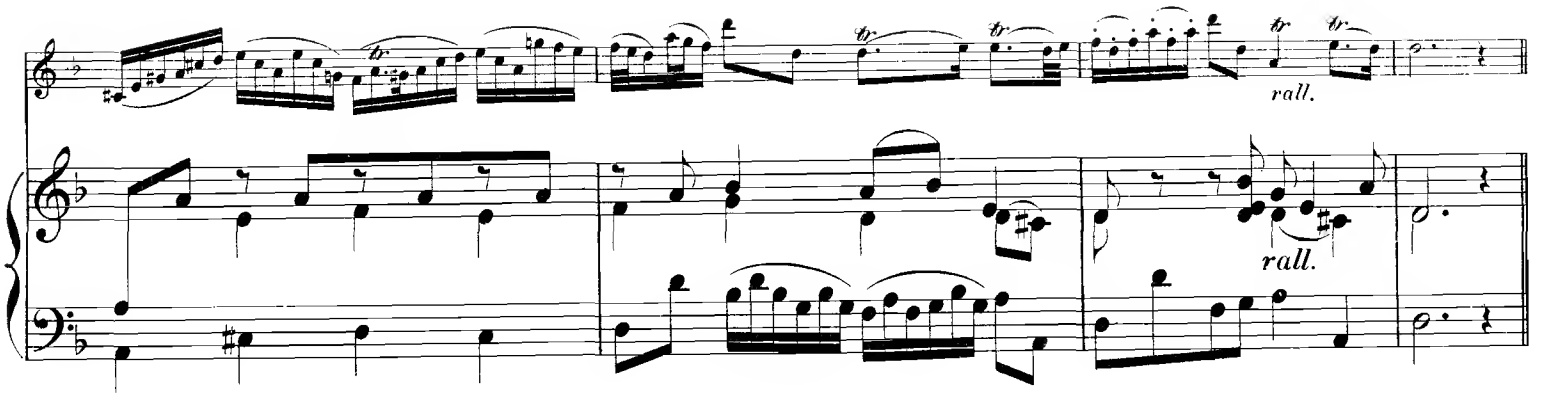

III.

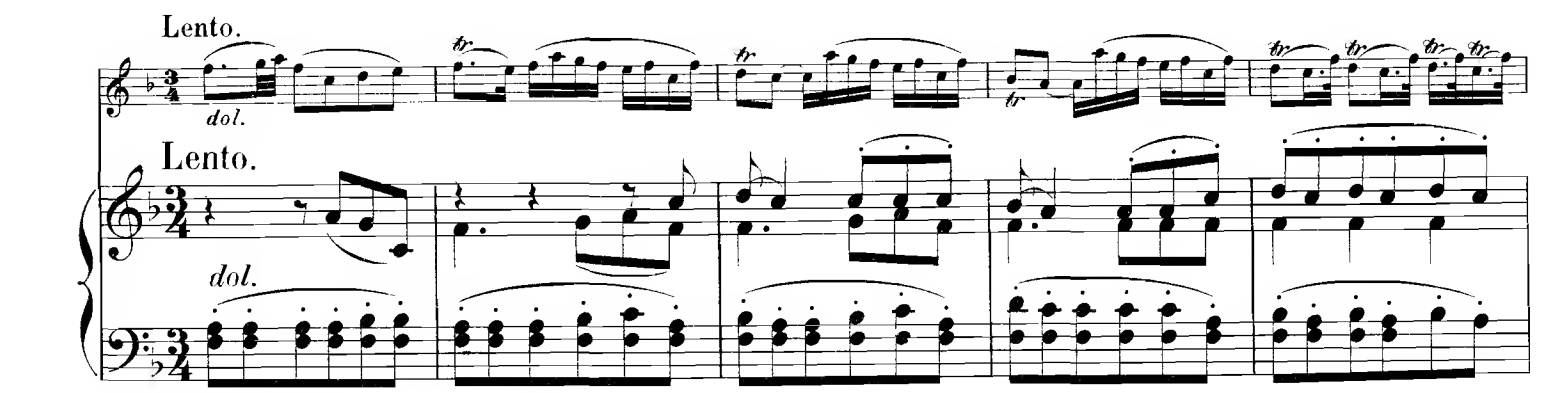

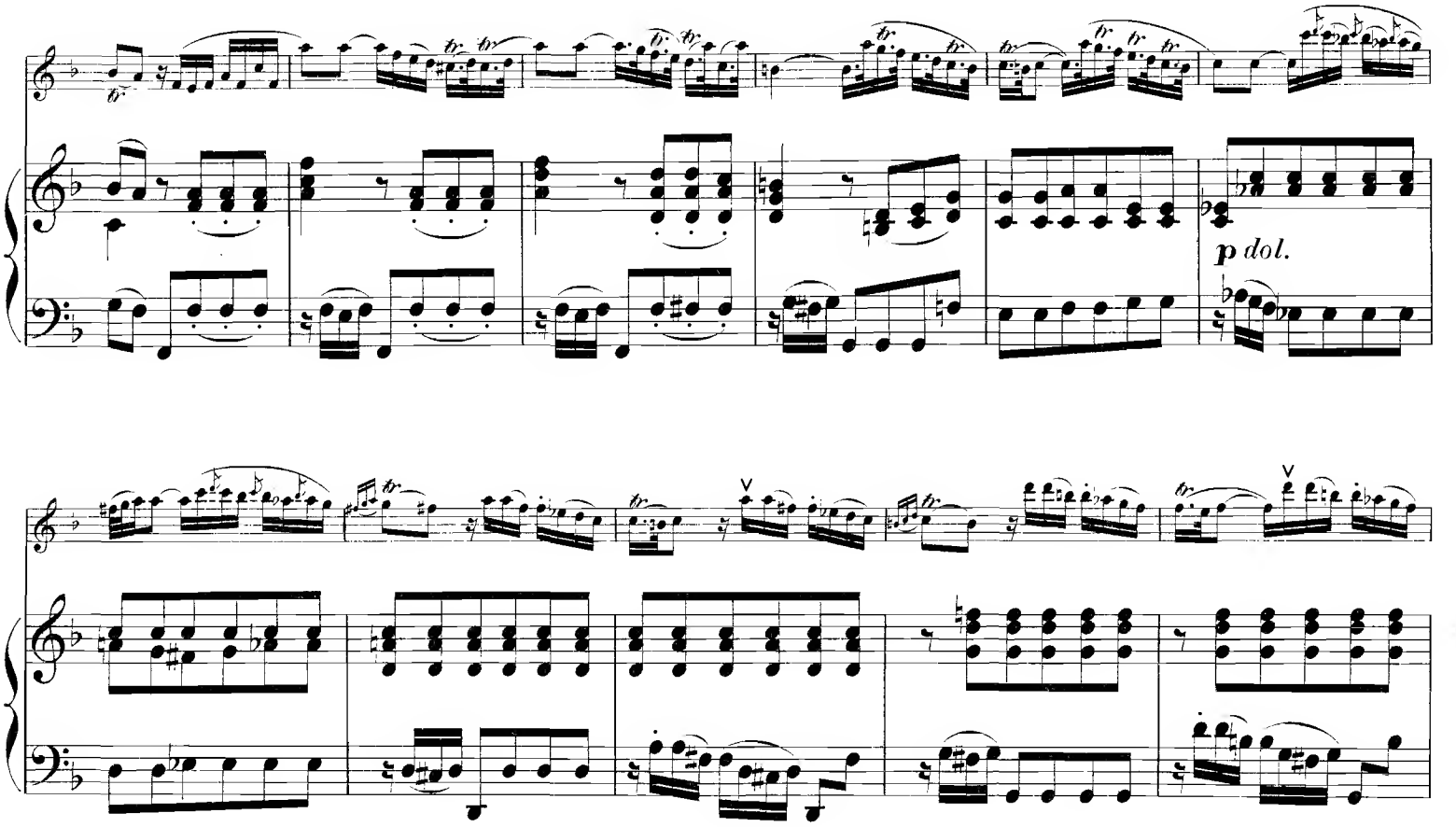

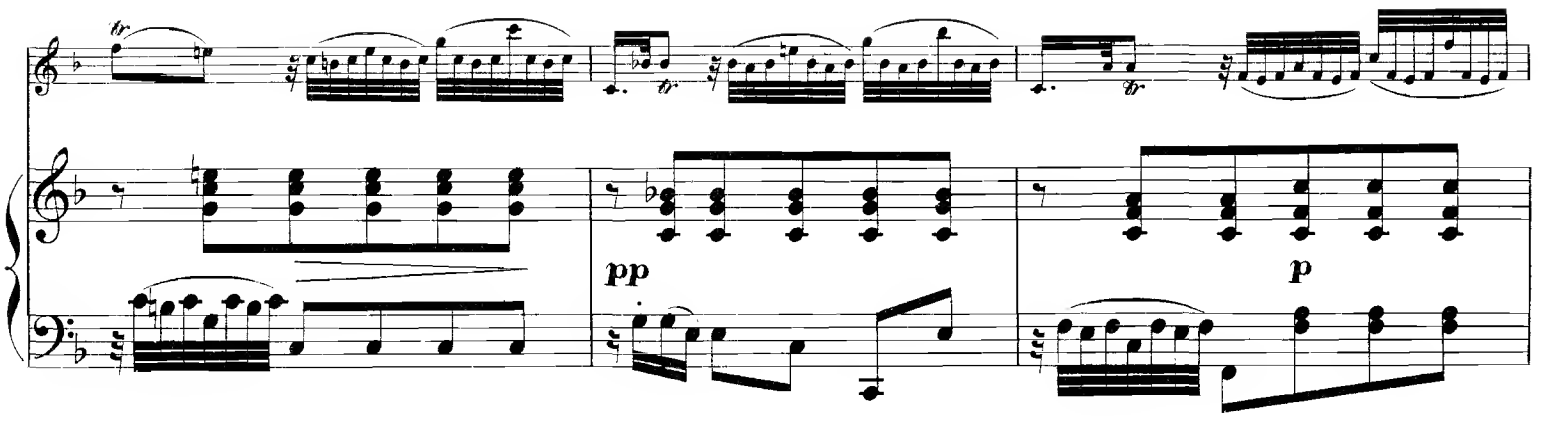
pp
p

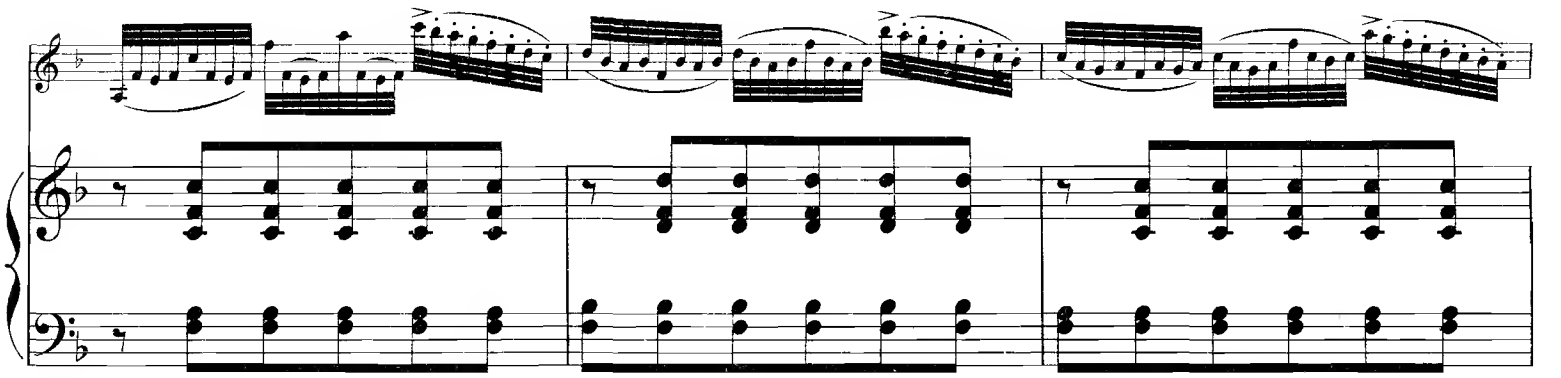

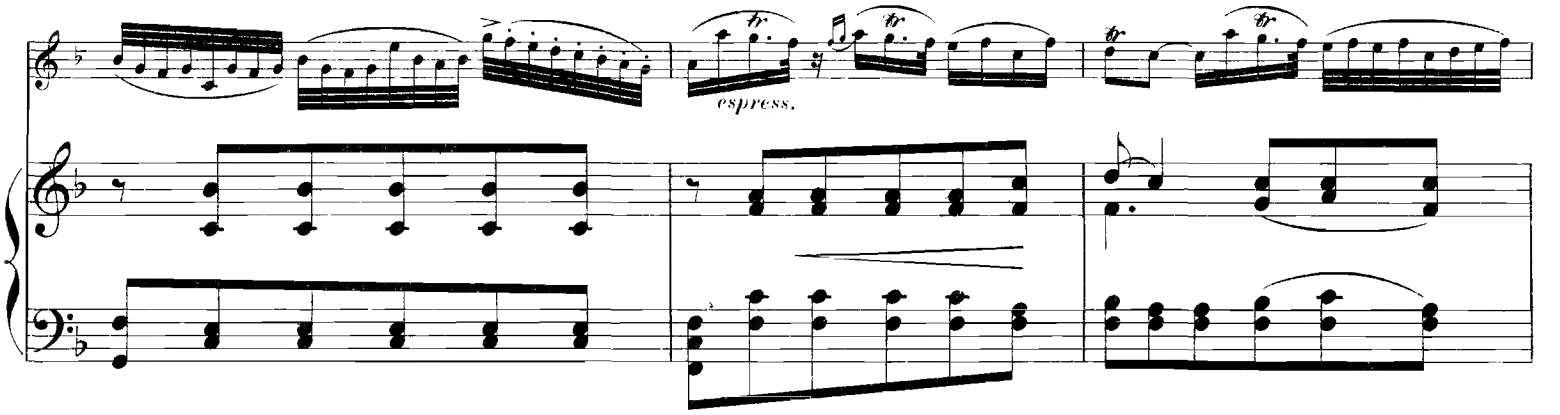
espress.

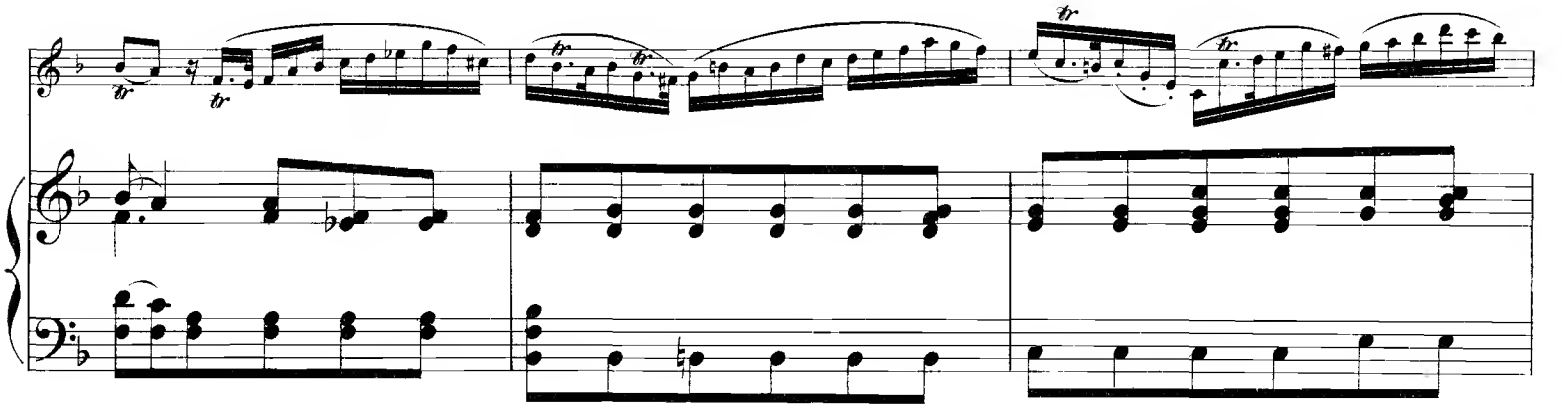

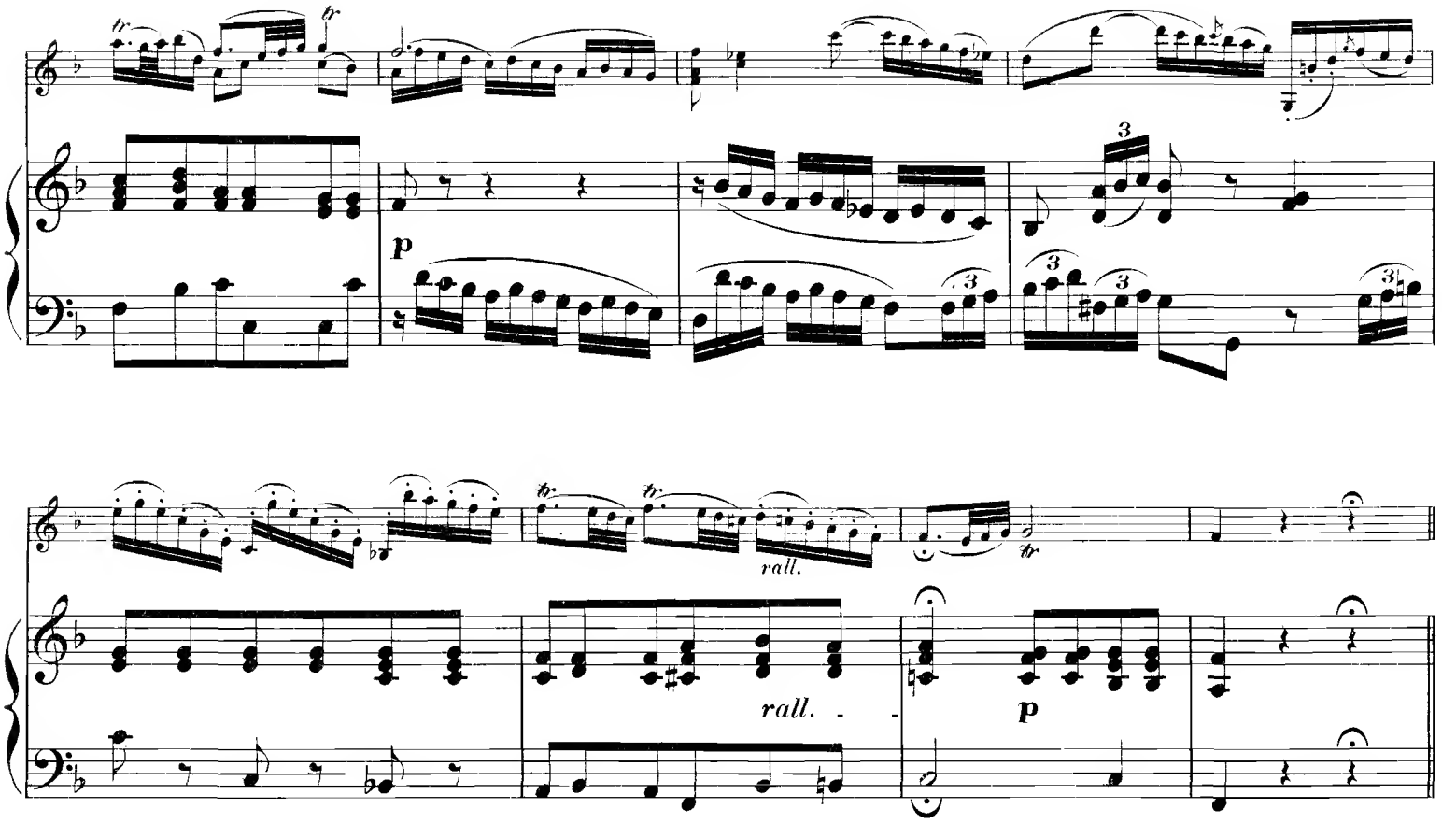

IV.

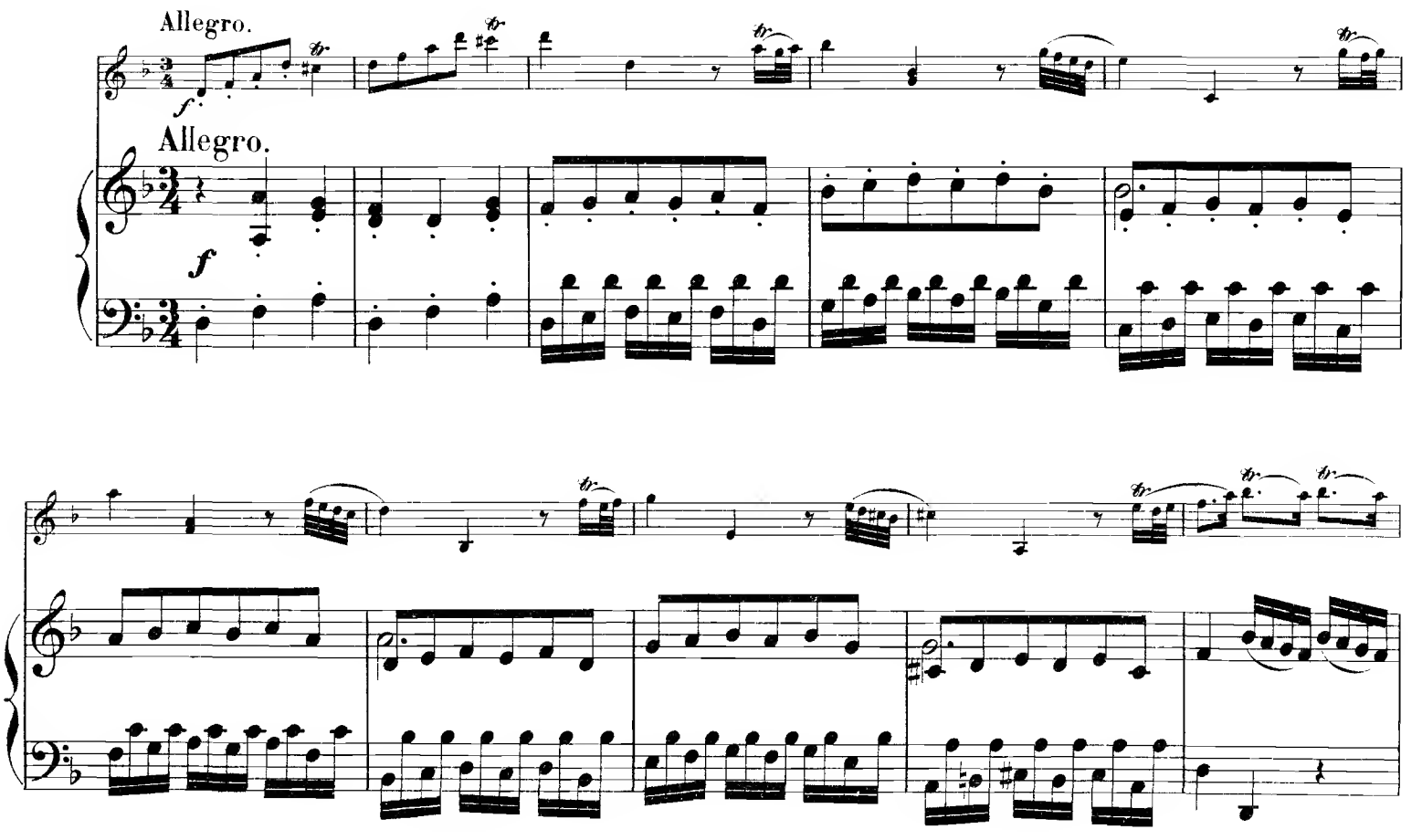

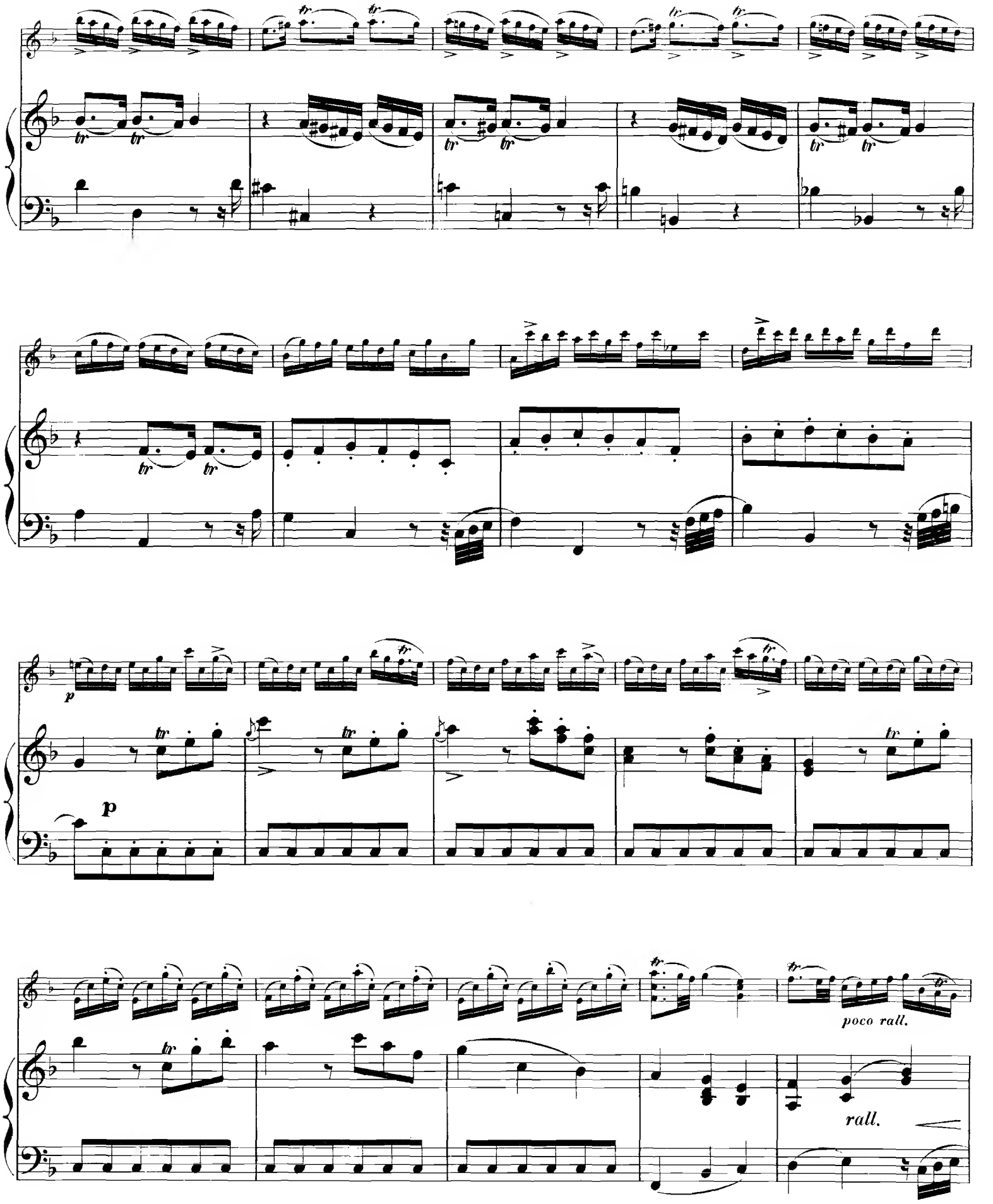
p
poco rall.
rall.

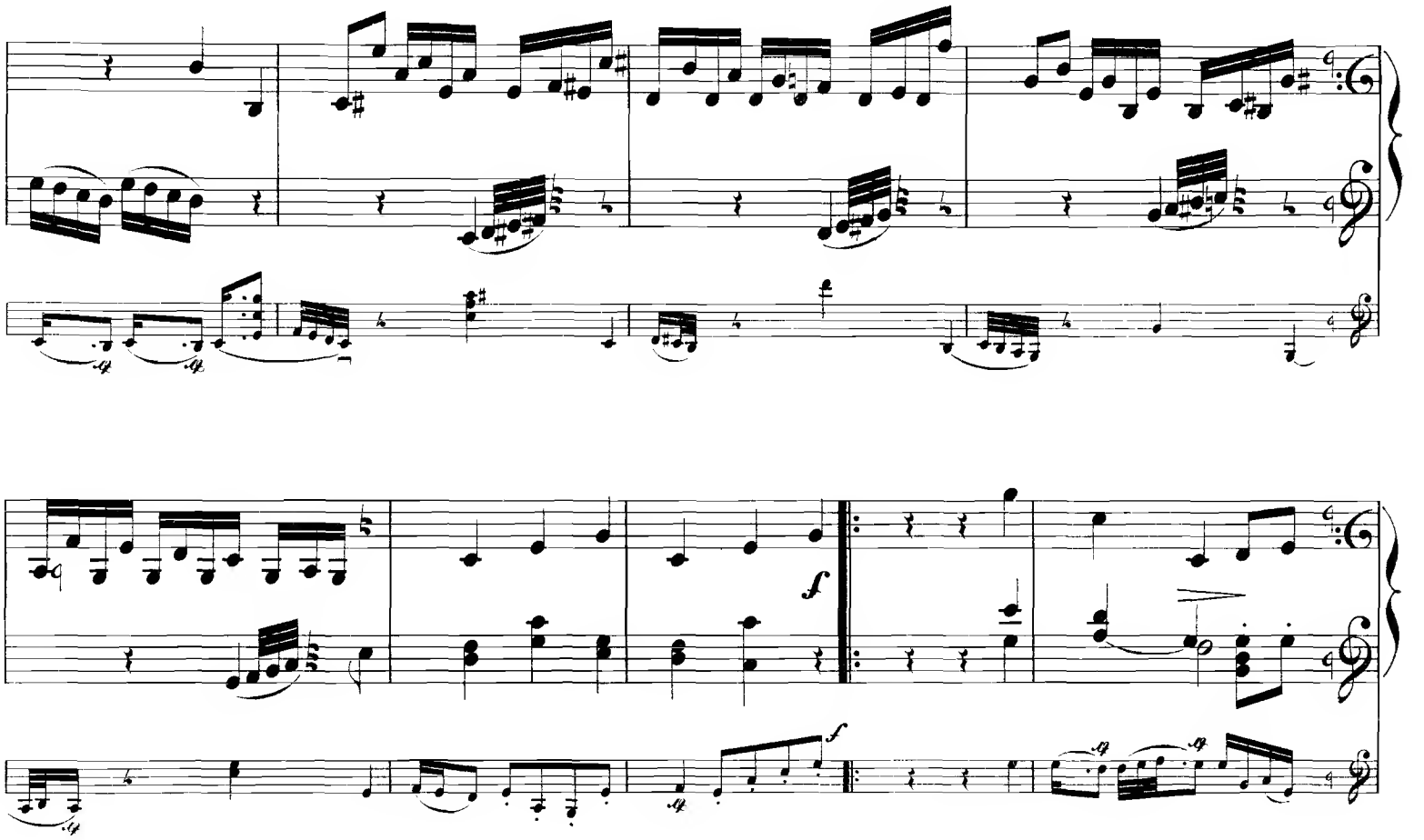
f
f

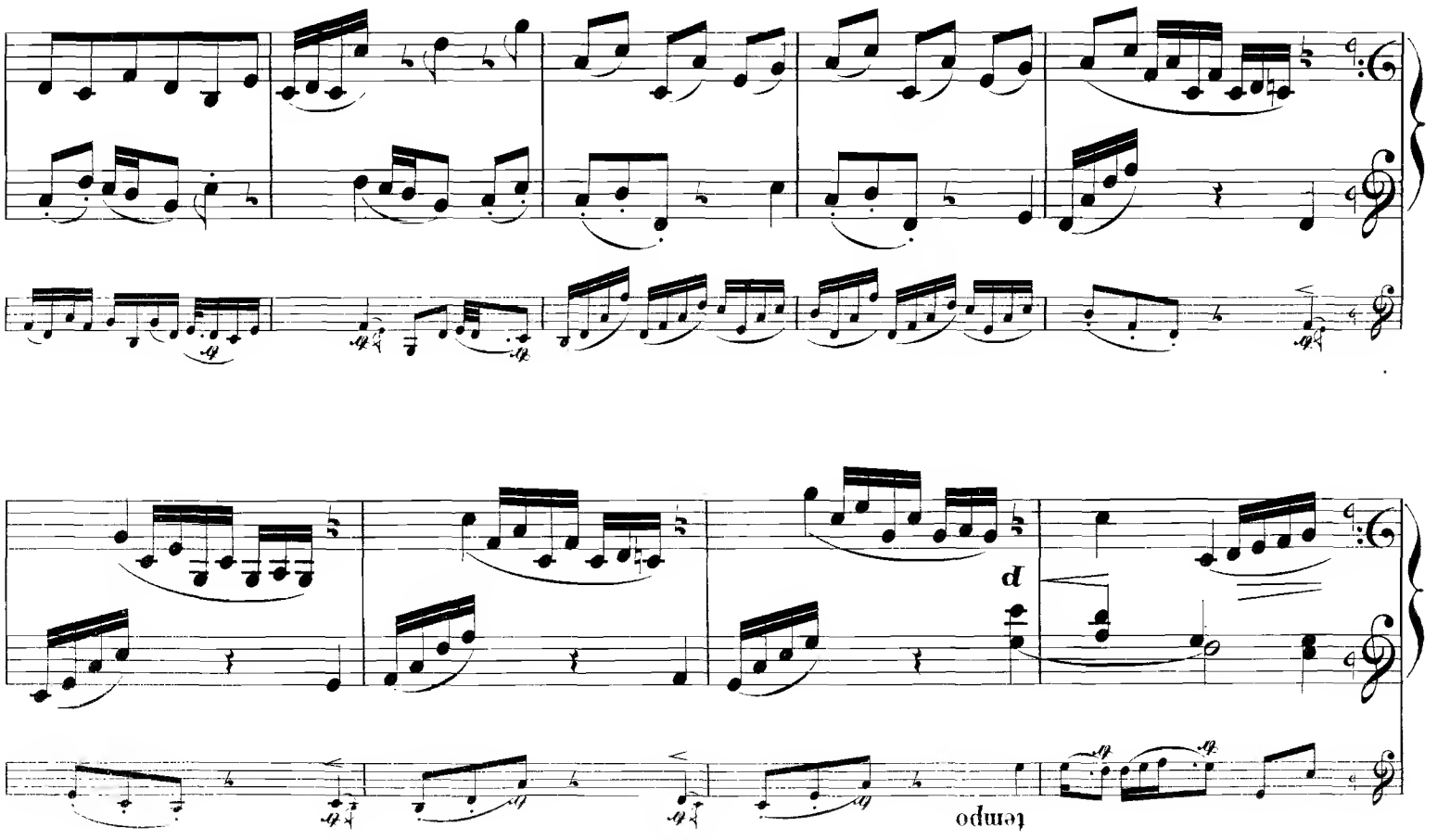
p
tempo

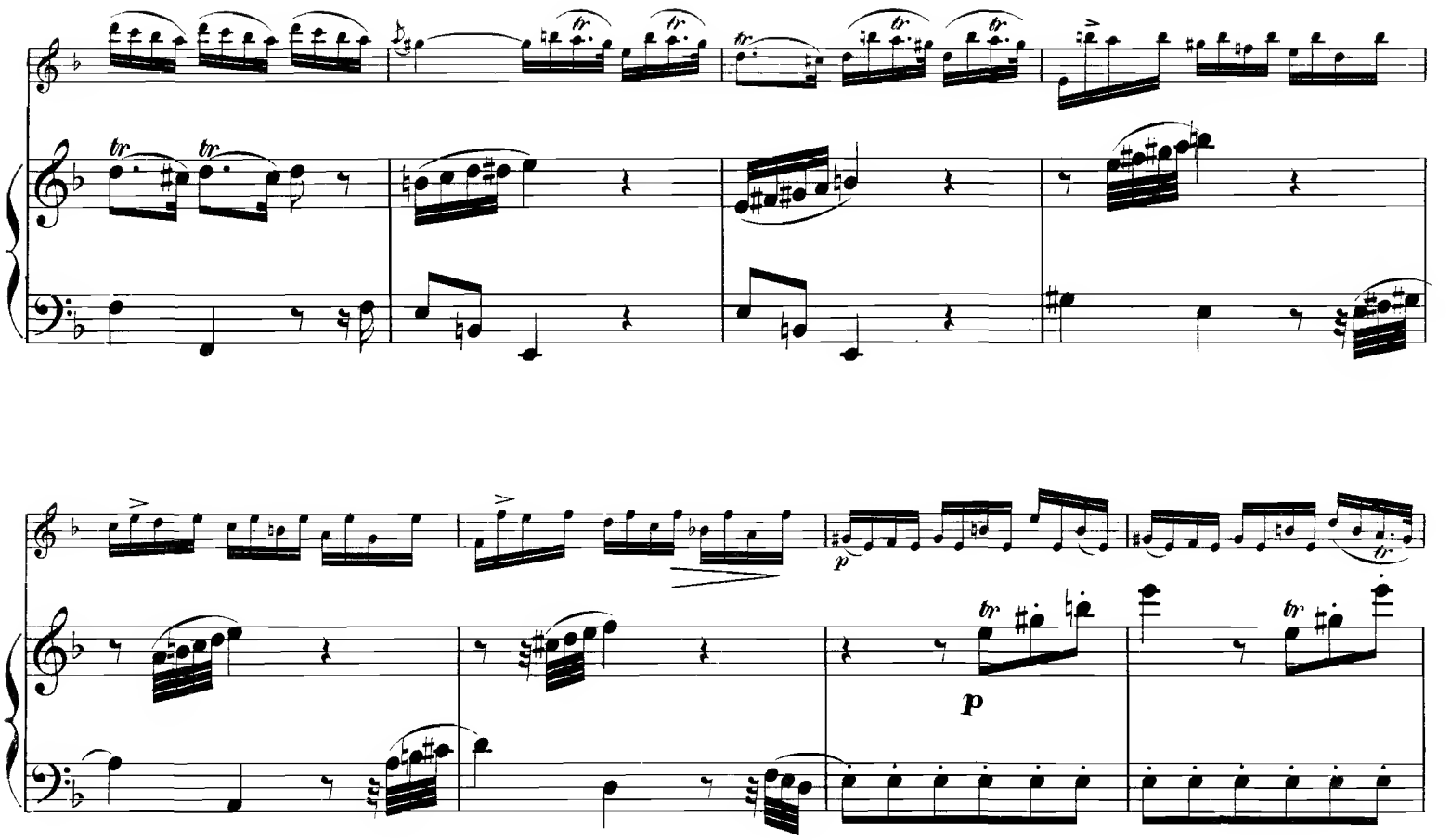
p
p
f
p
f

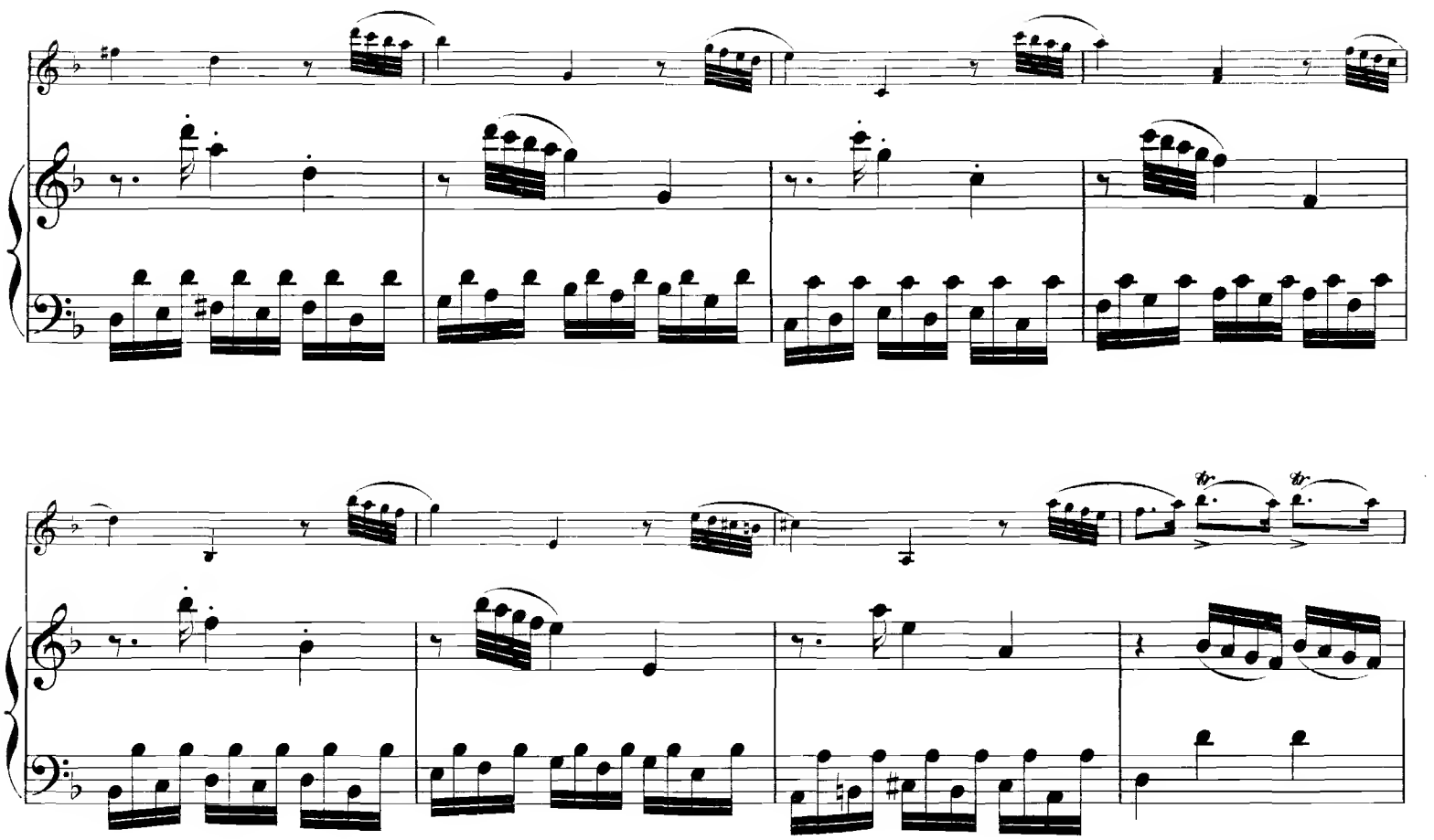

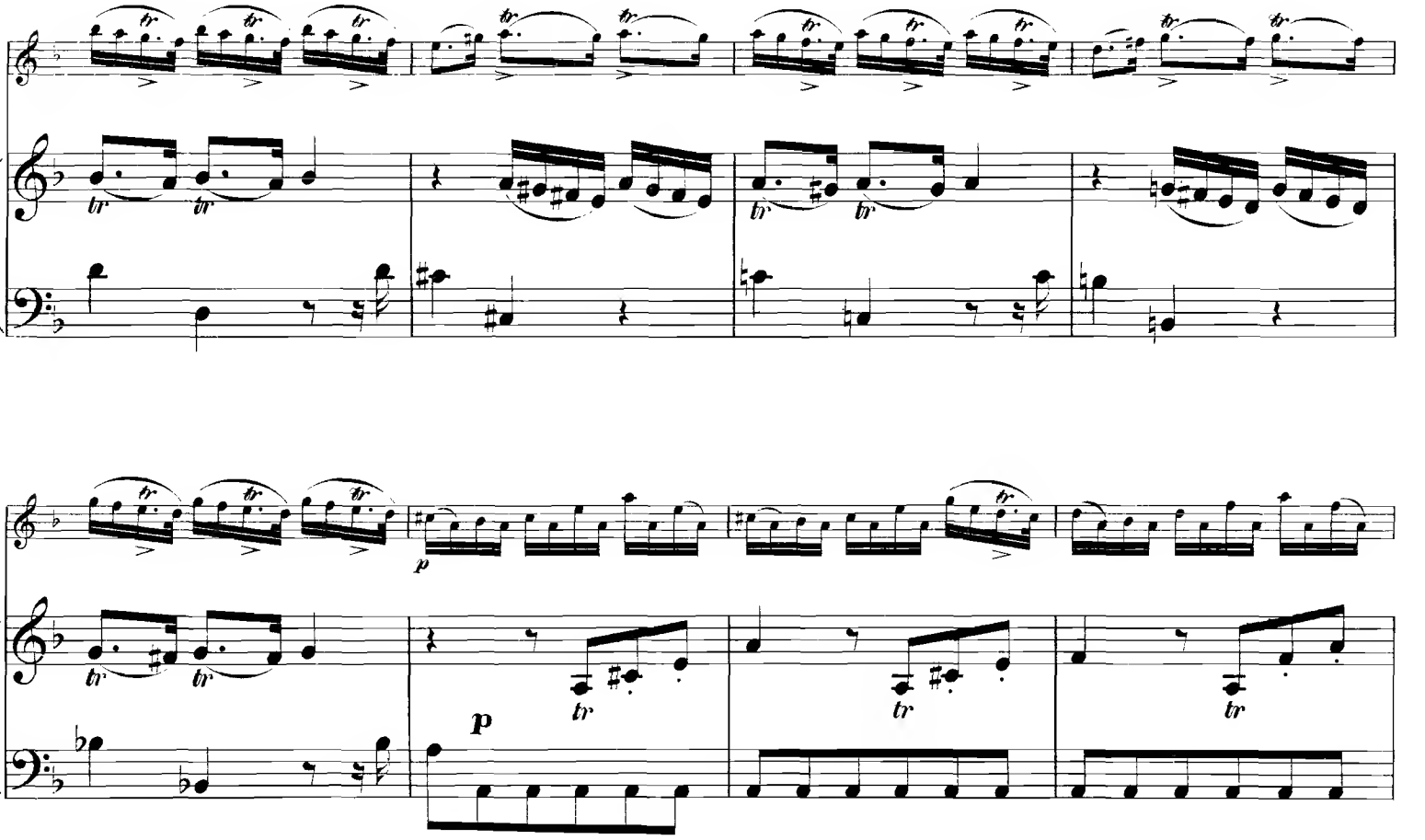

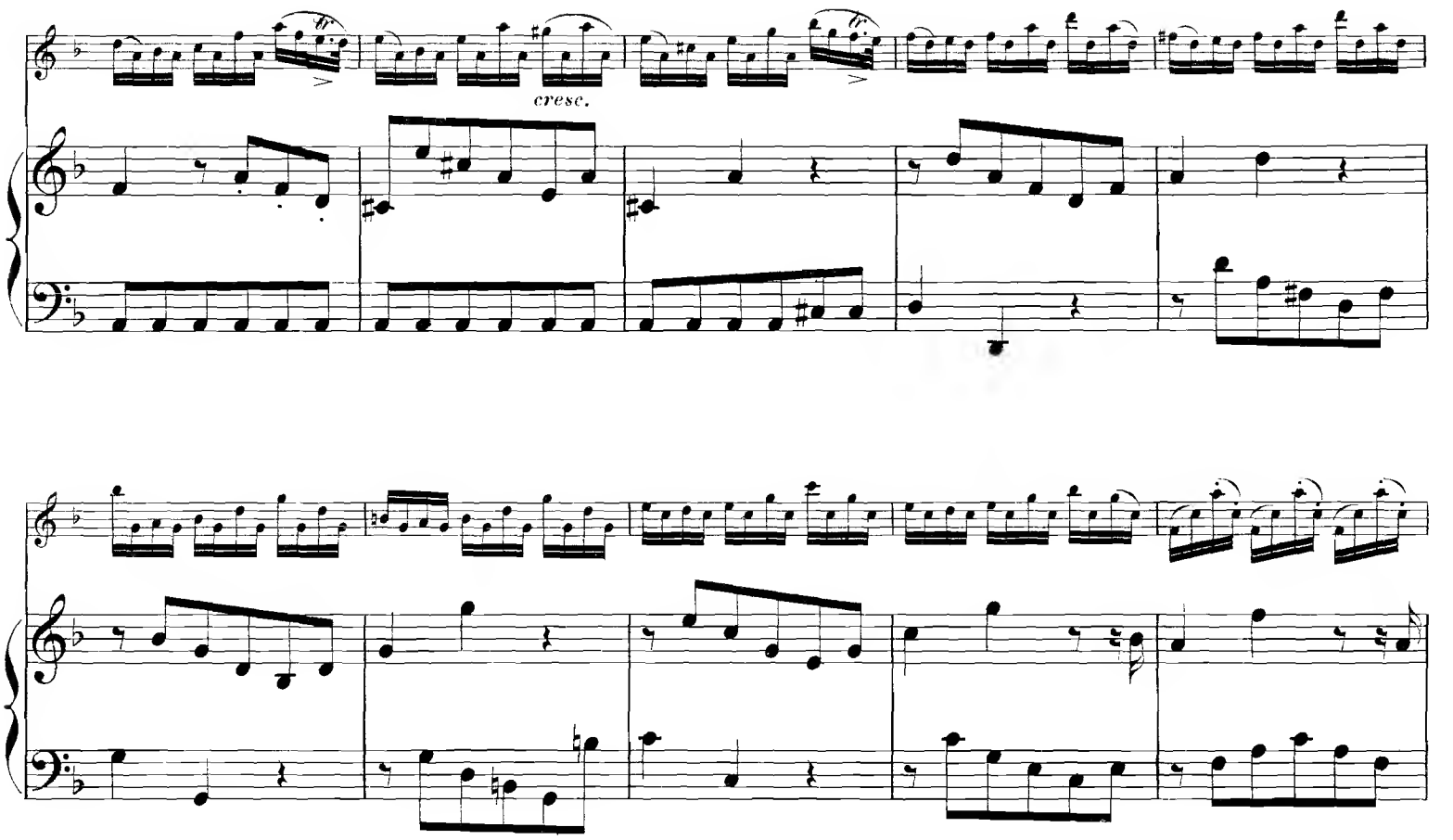
cresc.
p

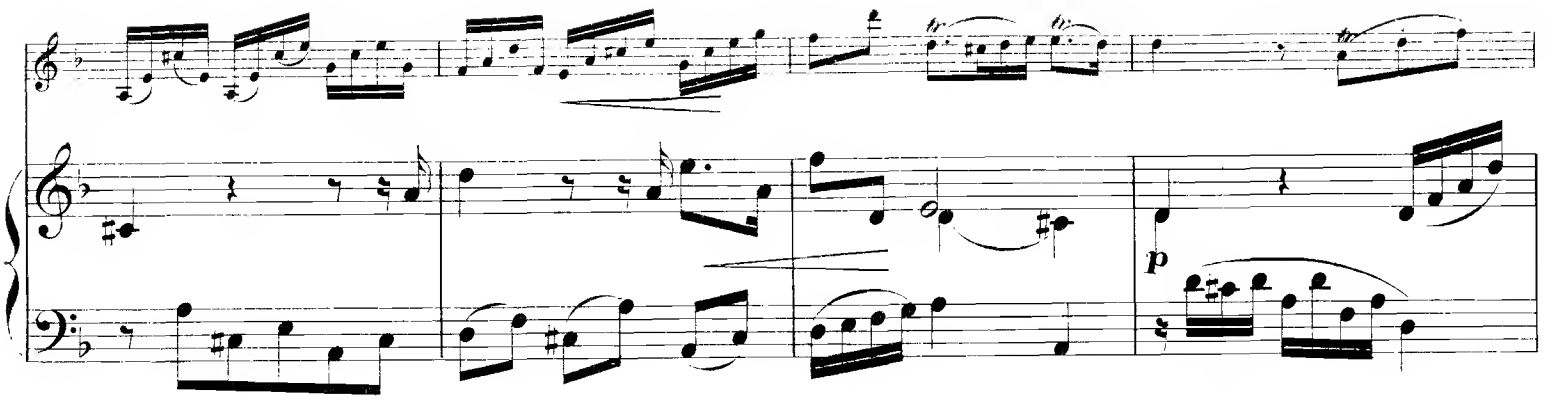

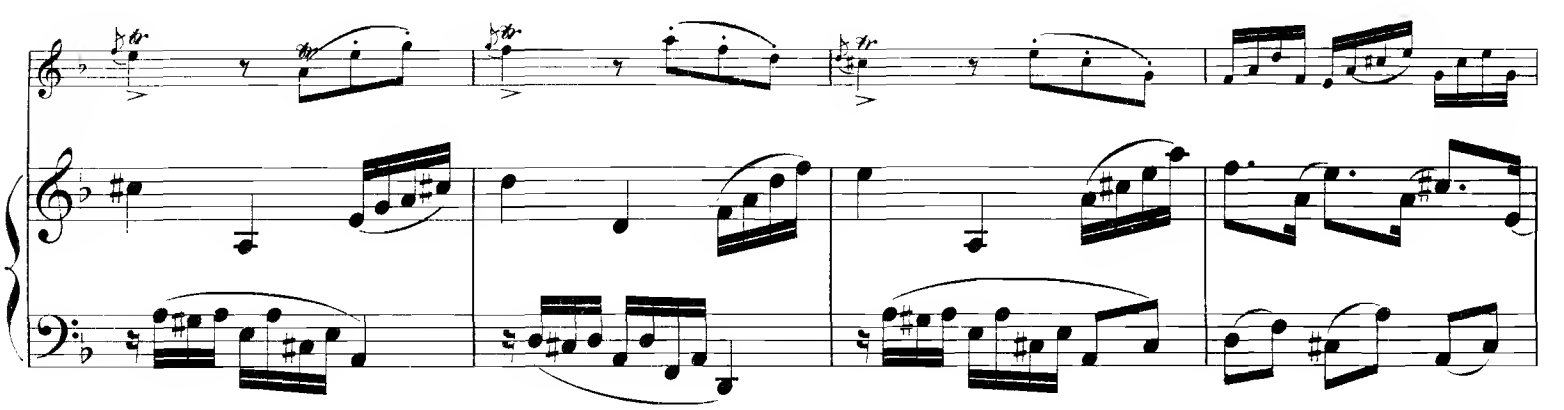

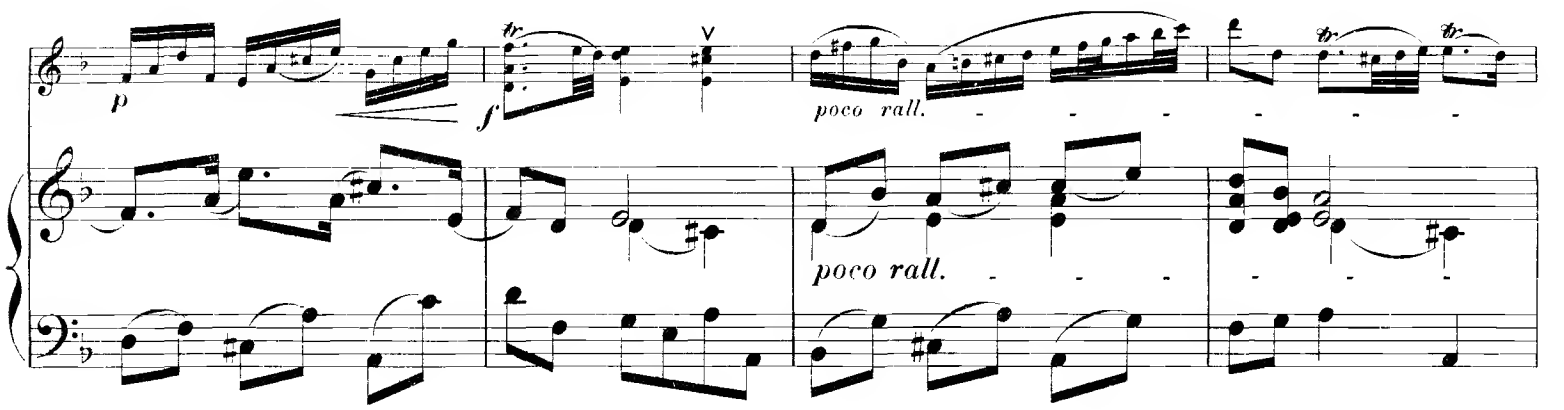

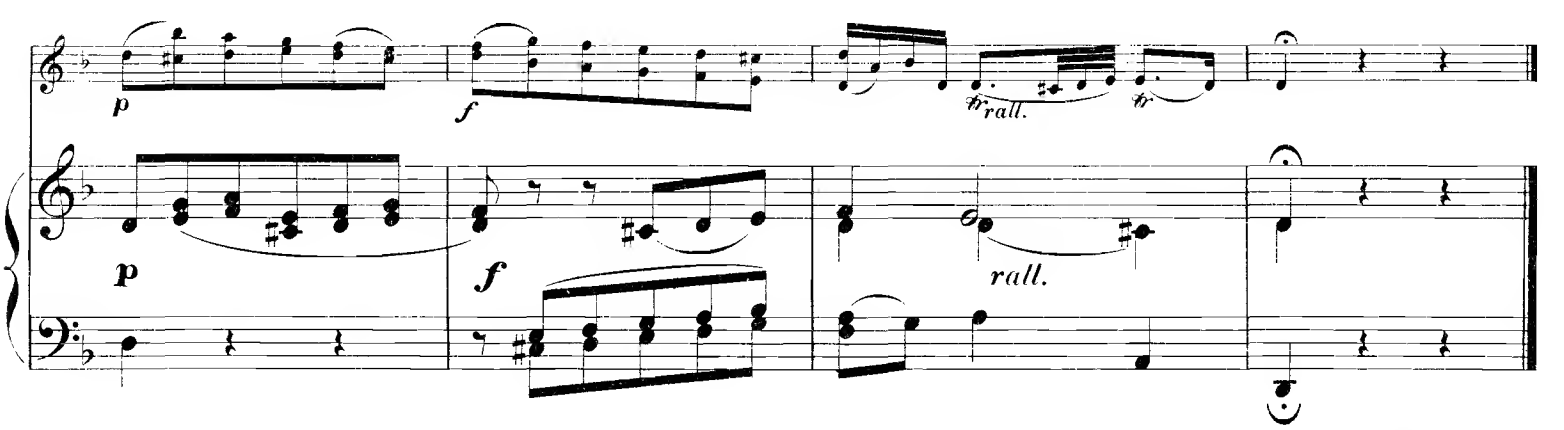

Fine.

AEON
BRUXELLES

SONATE

(en ré mineur)

par NICOLO PORPORA.

(nè en 1685.)

avec accomp: de Piano par H. LÉONARD.

I.

VIOLON.

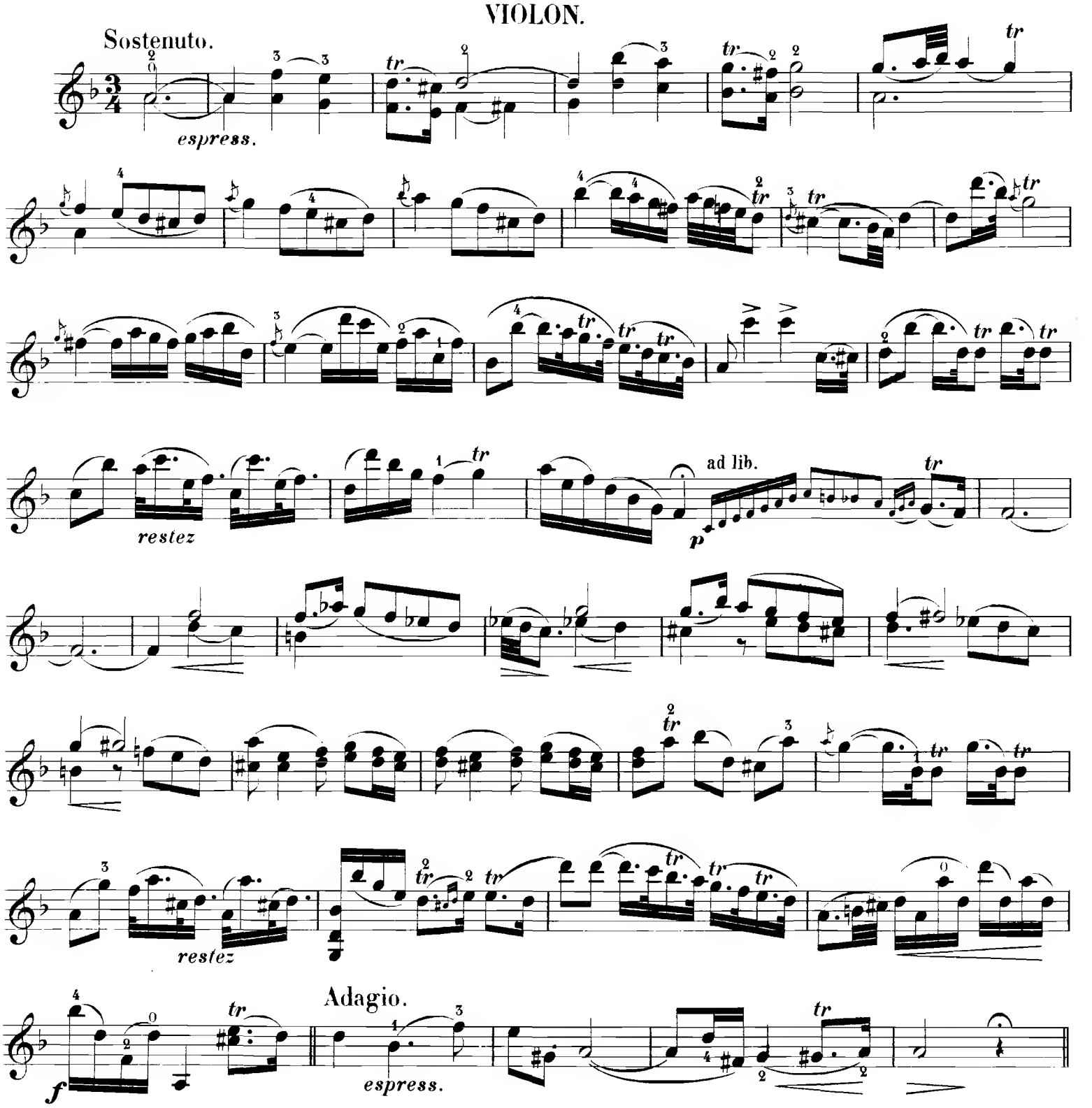

Stich u. Druck von B. SCHOTT'S SÖHNE in Mainz.

24183

II.

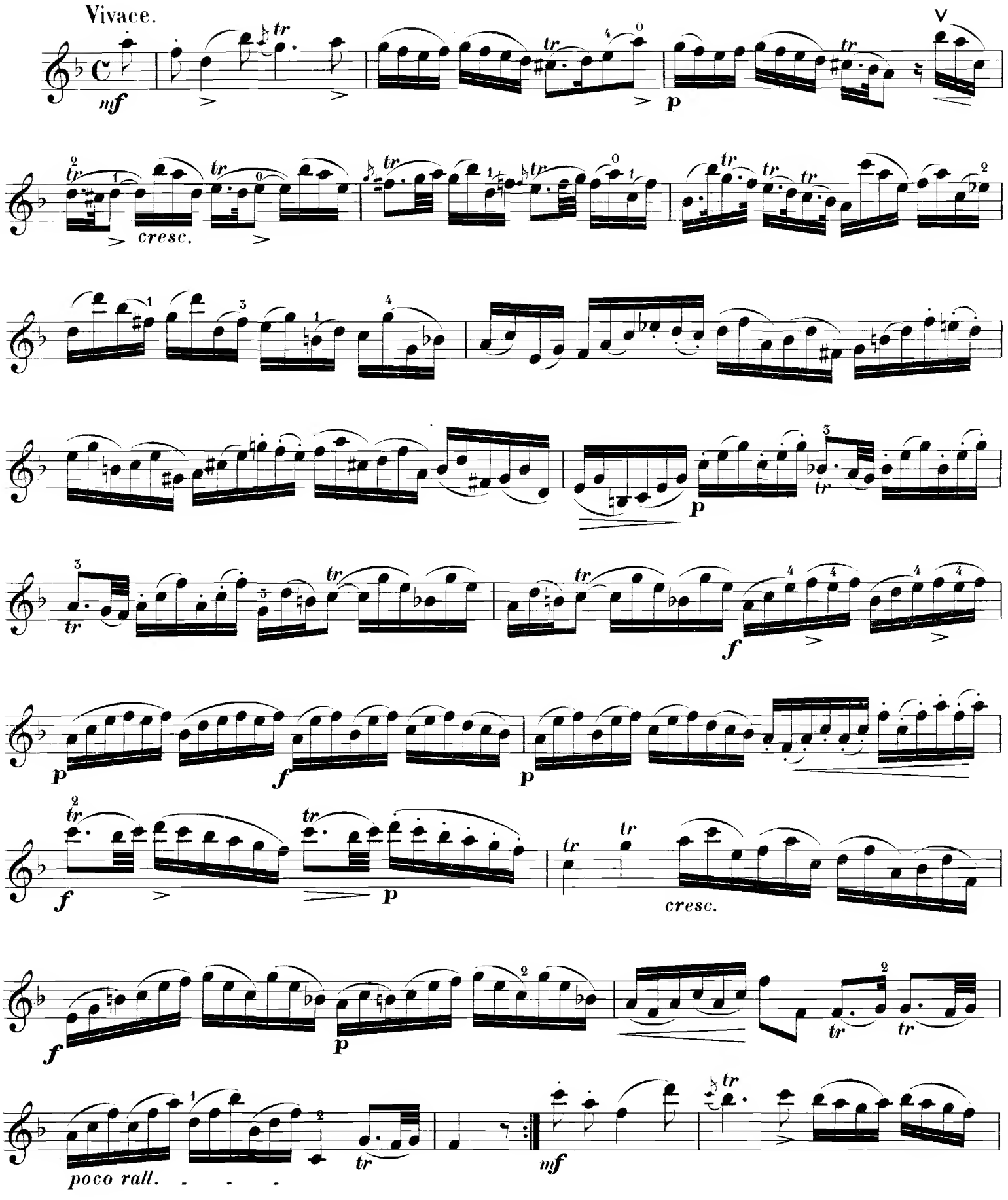

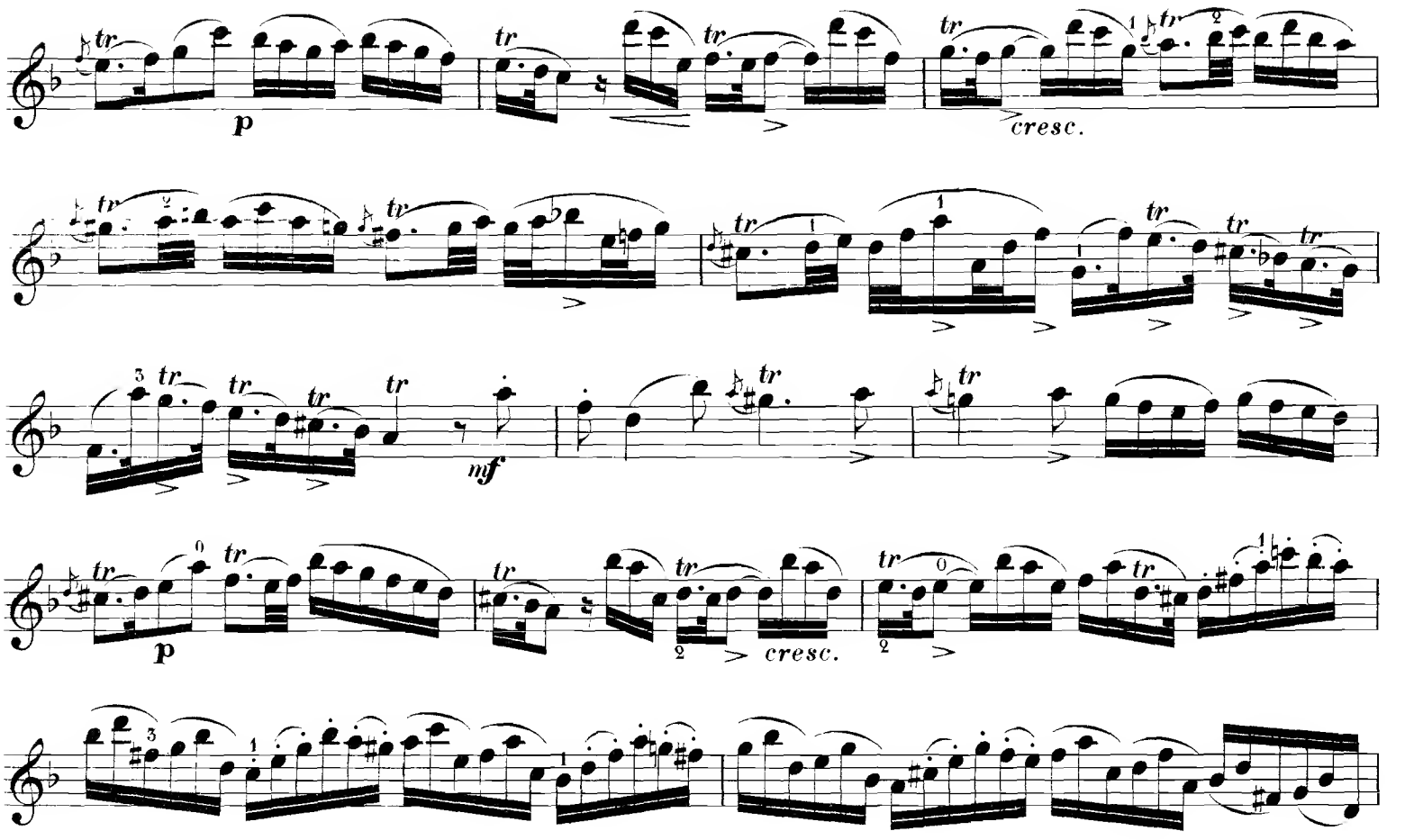
p
cresc.
mf
p
cresc.

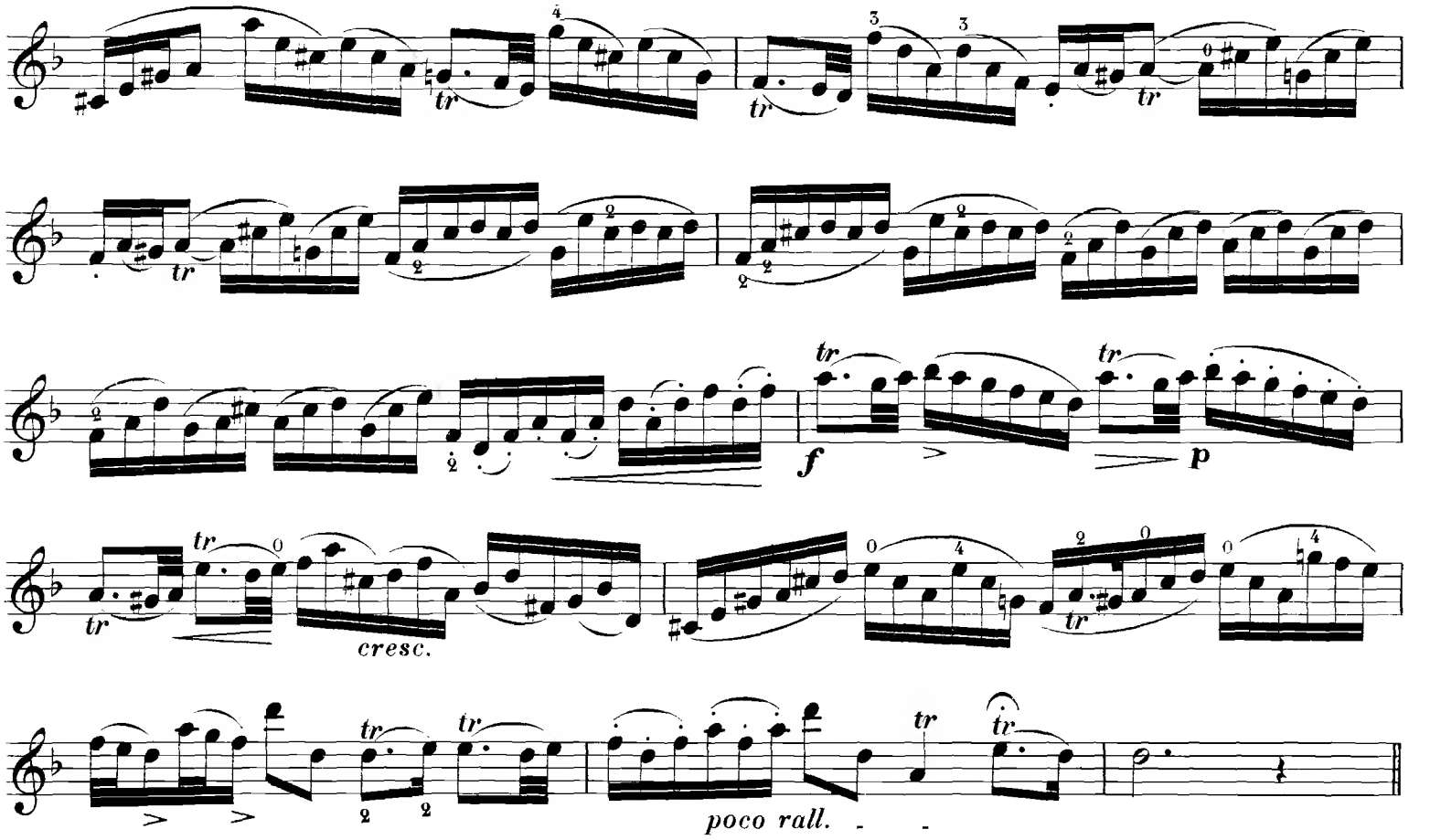
cresc.
f
p
poco rall.

III.

Lento.

dolce

espress.

espress.

p

p

rall.

IV.

Allegro.

f

restez

p

poco rall.

a tempo

poco rall.

VIOLON.

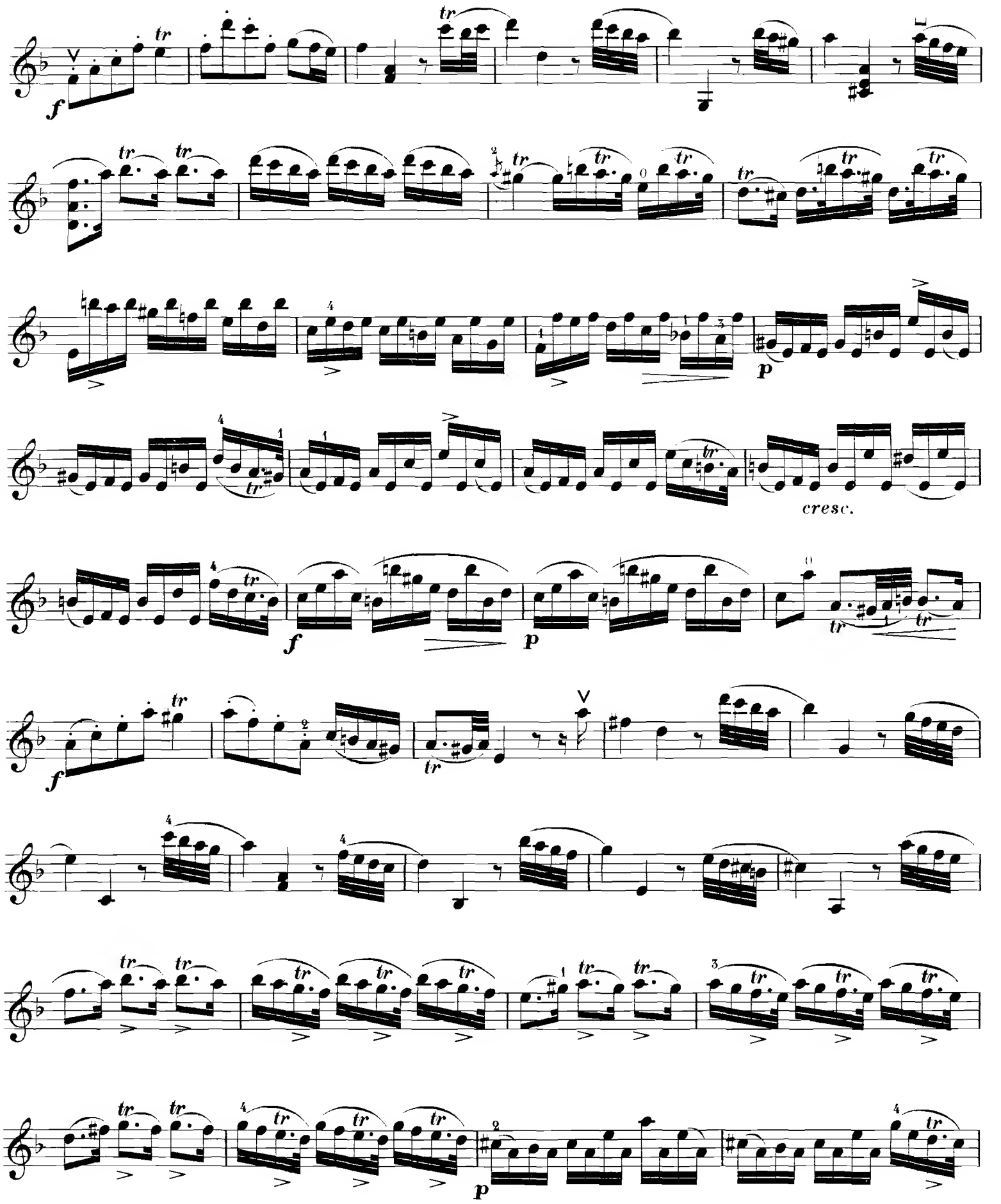

cresc.

cresc.

poco rall.

poco rall.

poco rall.

Fine.

COMPOSITIONS
pour
Violon avec acc. de Piano
PAR
CHARLES DANCLA

		M. Pf.
Op. 86.bis	**Le Mélodiste**, 12 Fantaisies très faciles. En 4 Suites, chaque	3 —
Op. 89.	**6 petits Airs variés**	
	N° 1. Thême de *Paccini*	1 75
	2. Thême de *Rossini*	1 75
	3. Thême de *Bellini*	1 75
	4. Thême de *Donizetti*	1 75
	5. Thême de *Weigl*	1 75
	6. Thême de *Mercadante*	1 75
Op. 96.	**Souvenir d'Orphée** de *Gluck*, Duo pour Piano et Violon	2 75
Op. 97.	**Souvenir d'Armide** de *Gluck*, Duo pour Piano et Violon	3 25
Op. 100.	**Romance et Mazurka**	2 75
Op. 102.	**Tarentelle**	2 75
Op. 106.	**3 petits Divertissements**, 1re Suite	2 —
	3 petits Divertissements, 2me Suite	2 —
Op. 111.	**Duo brillant** pour Piano et Violon sur **Moïse** de *Rossini*	3 25
Op. 112.	**Andantino et Polonaise brillante**	3 25
Op. 114.	**Hymne à Ste Cécile**	1 75
Op. 115.	**L'Utile et l'Agréable**, 24 Mélodies faciles dans tous les tons. En 4 Suites, chaque	3 25
Op. 116.	**Duo brillant** pour Piano et Violon sur **La Flûte enchantée**	3 25
Op. 118.	**6 petits Airs variés**, 2e Serie.	
	N° 1. I Montecchi ed I Capuletti	2 —
	2. La Straniera	2 —
	3. Norma	2 —
	4. La Sonnambula	2 —
	5. Les Puritains	2 —
	6. Le Carnaval de Venise	2 —
Op. 120.	**Variations brillantes sur le Carnaval de Venise**	4 25
Op. 121.	**Valse de concert**	3 25
Op. 123	**Petite Ecole de la Mélodie**, 20 Pièces très faciles, En 3 Suites Suite 1. 2. chaque	3 25
	Suite 3	4 —
Op. 124.	**3 Duos pour Piano et Violon.**	
	N° 1. Robin des bois (Der Freischütz)	2 —
	2. Sérénade de Don Juan	2 —
	3. Air Irlandais et le Carnaval de Venise	2 —
Op. 126.	**6 petites Fantaisies faciles**	M. Pf.
	En 3 Suites.	
Suite 1.	Petite Fantaisie-Valse / Petite Fantaisie-élégante	2 —
Suite 2.	Petite Fantaisie-Air varié / Petite Fantaisie-italienne	2 —
Suite 3.	Petite Fantaisie-Boléro / Petite Fantaisie-Marche	2 —

Op. 127.	**6e Fantaisie**	4 75
Op. 130.	**Andante cantabile**	1 50
Op. 131.	**Berceuse**	1 50
Op. 132.	**Elégie**	1 75
Op. 133.	**Fantaisie-Caprice sur Faust** de *Gounod*	4 25
Op. 134.	**Canzonetta**	2 25
Op. 135.	**La Charmille**, Rêverie-Poétique	1 75
Op. 136.	**Saltarelle**	2 25
Op. 137.	**Fantaisie brillante** sur des motifs de l'op. **La Dame blanche**	3 25
Op. 138.	**3 Sonates faciles et brillantes.** Nr. 1 en Sol-maj. Nr. 2 en Re-maj. Nr. 3 en La-min. chaque	2 50
Op. 140.	**Souvenir de Cauterets.** Cavatine	1 75
Op. 141.	**6 petites Solos-Etudes de Concert**, N° 1 à 6, chaque	1 75
Op. 143.	**6 Pièces mélodiques et caractéristiques**, pour Violon et Piano.	
	N° 1. Joyeuse chanson, Barcarolle	1 50
	2. Le Calme de l'âme, Mélodie	1 50
	3. Le Premier sourire, Romance	1 50
	4. Quiétude et douce Agitation, Rêverie	1 50
	5. Regrets du Passé, Ballade	1 50
	6. Souvenir de Tristesse, Chanson	1 50
Op. 145.	**Fantaisie brillante: La Fille du Regiment**	3 50
Op. 149.	**8 Petites Pièces mignonnes,** Complet.	4 75
	En 2 Suites	2 75
	En 8 Cahiers.	1 25
Op. 152.	**Introduction Cantabile et Allegro espagnol.**	2 50
Op. 154.	**Andante et petit Rondeau**	1 75
—	**La Vienne**, Barcarolle	1 50
Op. 157.	**Barcarolle**	2 75
Op. 158.	**Pensée poétique du Soir**	2 50
Op. 163.	**L'Enfant de Bohême.** Introduction et Rondo Romantique avec accomp. d'Orchestre.	3 75
Op. 165.	**Le Berceau**, Conte d'Enfants	2 —
Op. 166.	**Simple Histoire**, Idylle	2 —

MAYENCE, B. SCHOTT'S SÖHNE.

BRUXELLES, SCHOTT FRÈRES. 82. Montagne de la Cour

SYDNEY, SCHOTT & Cie 281. George Street.

LONDRES, SCHOTT & Co 159 Regent Street